



公司名稱：國立東華大學

地址：974301 花蓮縣壽豐鄉志學村大學路 2 段 1 號

電話：(03)8906314

合約代碼：08153719

敬啟者：

成大會館承蒙 貴公司的支持與愛護，深感榮幸！特此擬定 2020 年年度優惠合約價格。

商務單床房	平日定價 NT\$4,100+10% 假日定價 NT\$4,700+10%	優惠價 NT\$2,460 (贈送一客早餐) 優惠價 NT\$2,860 (贈送一客早餐)
精緻單床房	平日定價 NT\$4,300+10% 假日定價 NT\$4,900+10%	優惠價 NT\$2,580 (贈送一客早餐) 優惠價 NT\$2,980 (贈送一客早餐)
豪華雙床房	平日定價 NT\$4,700+10% 假日定價 NT\$5,300+10%	優惠價 NT\$3,055 (贈送兩客早餐) 優惠價 NT\$3,455 (贈送兩客早餐)
商務套房	平日定價 NT\$6,000+10% 假日定價 NT\$6,600+10%	優惠價 NT\$3,900 (贈送兩客早餐) 優惠價 NT\$4,300 (贈送兩客早餐)
豪華套房	平日定價 NT\$7,000+10% 假日定價 NT\$7,600+10%	優惠價 NT\$4,600 (贈送兩客早餐) 優惠價 NT\$5,000 (贈送兩客早餐)

備註：

- 一、以上房價內含稅及服務費。
- 二、每房加人不加床住宿費用：NT\$500NET (贈送一客早餐)。
- 三、住宿期間房客可免費使用 9 樓健身房及客房內 ADSL 上網免費。
- 四、訂房保留到住宿當日下午 17:00，如未能抵達，敬請事先來電告知。
- 五、以上合約價 2020 年春節期間不適用，春節定義請參考成大會館官網。
- 六、假日定義為週五/週六/國定假日及其前夕。
- 七、本設施使用之對象係提供教學、實習、研究、學術交流、會議及參訪人員為原則。

此合約依實際營運日起生效至 2020 年 12 月 31 日止，請在下方簽名並加蓋公司章確認合約書各項條款，一式兩份，一份由 貴公司保留，另一份請寄回成大會館行銷業務部。訂房時，請告知 貴公司合約代碼以利訂房專員迅速為您訂房。再次感謝您的支持與加入，成大會館將以專業的精神服務 貴公司的貴賓。

敬頌

商祺!!

成大會館

行銷業務部 業務負責人 李佳怡 Teatree Lee

電話：06-209-5199 #6101

傳真：06-209-5799

E-mail：[teatree@zendasuites.com.tw](mailto:teatree@zendasuites.com.tw)

合約公司用印



台南市東區大學路2號

No.2, Dasyue Rd., East District, Tainan City 701, Taiwan

TEL: (886-6) 275-8999 FAX: (886-6) 209-3567

Internet: <http://www.zendasuites.com.tw>



■ 成大會館 Zenda Suites



■ 早餐用餐區 Breakfast Area



■ 商務單床房 Business Single Room (約12坪)

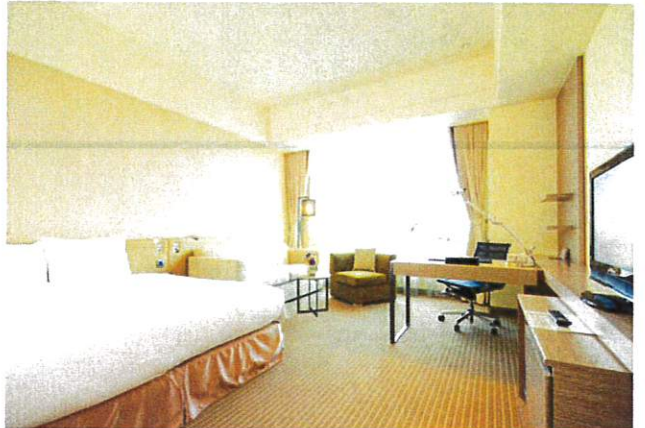

■ 精緻單床房 Deluxe Single Room (約13坪)



■ 豪華雙床房 Deluxe Twin Room (約13坪)



■ 商務套房 Business Suite (約18坪)



■ 豪華套房 Deluxe Suite (約26坪)



■ 大廳 Lobby

# 建築物公共安全

# 檢查申報書

申報年度：108 年度

場所名稱：太子建設-成大會館(大學路)

申報公司：嘉成消防工程有限公司

公司地址：台南市安平區永華二街 185 號

聯絡電話：06-297-3100 0936-380-003 王皇翔

傳真電話：06-297-5879

# 建築物防火避難設施與設備安全檢查申報書

F 1 - 1

檢查登記號碼：T10801090120

108年度	申報掛號日期	
	文 號	

- 一、下開建築物依建築法第七十七條第三項及建築物公共安全檢查簽證及申報辦法規定辦理防火避難設施與設備安全檢查申報，檢附檢查報告書及有關文件，敬請准予備查。
- 二、本申報內容如有不實或違反建築法第七十七條第一項有關維護建築物合法使用與其構造及設備安全規定致人於死或致重傷，願依法負其責任。

此致 台南市政府工務局

申報人：羅智先等2人（詳申報人名冊）

（簽章）

申報日期： 年 月 日

檢附文件 (依序排列)	1. 申報書（申報人名冊、專業檢查人名冊、建築物申報樓層概要表）			
	2. 檢查報告書總表1份	3. 改善計畫書0份	4. 檢查報告書1份	
	5. 昇降設備使用許可證記錄表1份	6. 主用途及從屬用途檢查表*0份	7. 檢查記錄簡圖1份	
	8. 現況照片1份	9. 使用執照影本1份	10. 建物權利證明文件影本1份	
	11. 公共意外責任險證明文件*1份	12. 室內裝修合格證明*1份	13. 專業機構或檢查人認可證影本1份	
申報建築物概要	申報建築物或營業場所名稱	太子建設開發股份有限公司-校友會館(市招:成大會館)		
	建築物地址	台南市東區大學路2號		
	使用執照字號	097南工使字第01121號等2筆詳建築物使用執照清冊		
	整幢建築物現況	整幢為地上14層、地下3層建築物 <input type="checkbox"/> 整幢建築物供同一使用類組使用 <input checked="" type="checkbox"/> 整幢建築物供二種以上使用類組使用	申報樓層別 (擇一項填列) 地下001層等11筆詳建築物申報樓層概要表	
專業檢查機構、檢查人資料	名稱	昱安建築物公共安全檢查有限公司		
	負責人姓名	陳清吉		
	通訊地址	台南市官田區南廊33-4號		
	執或業務公司所	名稱	昱安建築物公共安全檢查有限公司	
		通訊地址	台南市東區崇明七街27-3號	
	檢查目簽類證別	防火避難設施類 檢查人姓名	許有祥	認可證字號 40C3F01079
設備安全類 檢查人姓名		許有祥	認可證字號 40C3F01079	
檢查日期 記 錄	本次(年度) 檢查日期	自108年10月21日至108年10月21日		

- 註：1. 「檢附文件」欄有「\*」符號註記之項目，為依相關法令規定需查核者始檢附之。
2. 填列本申報書之申報人、專業檢查人之人數達2人以上者，應填列「申報人名冊」、「專業檢查人名冊」；申報樓層別達2層以上或現況用途類組達2類以上者，應填列「建築物申報樓層概要表」。
3. 「申報人」如非本國人，其「姓名」欄應填列與護照登載相同之外文姓名；另「國民身分證字號」欄應填列護照號碼。
4. 本表所稱「代申報人」，係指建築物公共安全檢查簽證及申報辦法第2條第2項規定之公寓大廈管理委員會主任委員或管理負責人。

二、防火避難設施類檢查紀錄	(七) 直通樓梯	4. 直通樓梯總寬度	<input type="checkbox"/> 合格 <input type="checkbox"/> 不合格 <input type="checkbox"/> 提改善 <input checked="" type="checkbox"/> 免檢討			
		5. 迴轉半徑	<input checked="" type="checkbox"/> 合格 <input type="checkbox"/> 不合格 <input type="checkbox"/> 提改善 <input type="checkbox"/> 免檢討			
		6. 改為安全梯或特別安全梯限制	<input checked="" type="checkbox"/> 合格 <input type="checkbox"/> 不合格 <input type="checkbox"/> 提改善 <input type="checkbox"/> 免檢討			
	(八) 安全梯	1. 室內安全梯	<input checked="" type="checkbox"/> 合格 <input type="checkbox"/> 不合格 <input type="checkbox"/> 提改善 <input type="checkbox"/> 免檢討			
		2. 戶外安全梯	<input type="checkbox"/> 合格 <input type="checkbox"/> 不合格 <input type="checkbox"/> 提改善 <input checked="" type="checkbox"/> 免檢討			
		3. 特別安全梯	<input type="checkbox"/> 合格 <input type="checkbox"/> 不合格 <input type="checkbox"/> 提改善 <input checked="" type="checkbox"/> 免檢討			
	(九) 屋頂避難平臺	<input type="checkbox"/> 合格 <input type="checkbox"/> 不合格 <input type="checkbox"/> 提改善 <input checked="" type="checkbox"/> 免檢討				
	(十) 緊急進口	<input checked="" type="checkbox"/> 合格 <input type="checkbox"/> 不合格 <input type="checkbox"/> 提改善 <input type="checkbox"/> 免檢討				
	三、建築物設備安全類檢查紀錄	(一) 昇降設備	<input checked="" type="checkbox"/> 合格 <input type="checkbox"/> 不合格 <input type="checkbox"/> 提改善 <input type="checkbox"/> 免檢討			
		(二) 避雷設備	<input checked="" type="checkbox"/> 合格 <input type="checkbox"/> 不合格 <input type="checkbox"/> 免檢討			
(三) 緊急供電系統		<input checked="" type="checkbox"/> 合格 <input type="checkbox"/> 不合格 <input type="checkbox"/> 免檢討				
(四) 特殊供電		1. 舞臺	<input type="checkbox"/> 合格 <input type="checkbox"/> 不合格 <input checked="" type="checkbox"/> 免檢討			
		2. 電影院	<input type="checkbox"/> 合格 <input type="checkbox"/> 不合格 <input checked="" type="checkbox"/> 免檢討			
		3. 廣告招牌(燈)	<input type="checkbox"/> 合格 <input type="checkbox"/> 不合格 <input checked="" type="checkbox"/> 免檢討			
		4. 航空障礙燈	<input type="checkbox"/> 合格 <input type="checkbox"/> 不合格 <input checked="" type="checkbox"/> 免檢討			
		5. 游泳池	<input type="checkbox"/> 合格 <input type="checkbox"/> 不合格 <input checked="" type="checkbox"/> 免檢討			
(五) 空調風管		<input type="checkbox"/> 合格 <input type="checkbox"/> 不合格 <input type="checkbox"/> 提改善 <input checked="" type="checkbox"/> 免檢討				
(六) 燃設 燃備		1. 燃氣設備	<input checked="" type="checkbox"/> 合格 <input type="checkbox"/> 不合格 <input type="checkbox"/> 免檢討			
	2. 鍋爐	<input checked="" type="checkbox"/> 合格 <input type="checkbox"/> 不合格 <input type="checkbox"/> 提改善 <input type="checkbox"/> 免檢討				
四、檢查簽證結果	<input checked="" type="checkbox"/> 1. 各檢查項目均符合規定。 <input type="checkbox"/> 2. 檢查項目不符合規定，已提具改善計畫書。 <input type="checkbox"/> 3. 檢查項目不符合規定。		專業機構	機構名稱 (負責人姓名)	昱安建築物公共安全檢查有限公司(陳清吉)	
				認可證字號	40C5C00026	
			專業檢查人	防火避難 設施類	檢查人姓名	許有祥
					認可證字號	40C3F01079
				設備安全類	檢查人姓名	許有祥
					認可證字號	40C3F01079

裝 . . . . . 訂 . . . . . 線 . . . . .